

50 Jahre

50 JAHRE
HISTORISCHES
MUSEUM HANAU
SCHLOSS
PHILIPPSRUHE

Historisches Museum Hanau Schloss Philippsruhe

Meister, Macher und Mäzene

Ein Kooperationsprojekt mit dem Hanauer Geschichtsverein 1844 e.V.

1. September 2017 – 28. Januar 2018
Historisches Museum Hanau
Schloss Philippsruhe

www.philippsruhe.hanau.de



MUSEEN
DER STADT
HANAU



Sparkassen-Kulturstiftung
Hessen-Thüringen

Stiftung der
Sparkasse Hanau

KATHRIKA
PLAZENBERG
STIFTUNG





ERÖFFNUNG DER AUSSTELLUNG

AM DONNERSTAG, 31. AUGUST 2017 UM 19.00 UHR

in der Friedenskirche, Philippsruher Allee, in der Nähe des
Historischen Museums Hanau Schloss Philippsruhe

Zur Eröffnung der Sonderausstellung:

50 Jahre Historisches Museum Hanau Schloss Philippsruhe MEISTER, MACHER UND MÄZENE

Ein Kooperationsprojekt mit dem Hanauer Geschichtsverein 1844 e.V.

laden wir Sie sehr herzlich ein.

Begrüßung

Claus Kaminsky
Oberbürgermeister der Brüder-Grimm-Stadt Hanau

Grußwort

Dr. Ulrich Adolphs
Stv. Leiter Abteilung Kultur (komm.)
Hessisches Ministerium für Wissenschaft und Kunst

Einführung in die Ausstellung

Dr. Katharina Bechler
Direktorin der Städtischen Museen Hanau

Musikalische Umrahmung

Werner Bayer Quartett:
Reiner Heute (Tenorsaxophon), Christoph Neubronner (Piano), Wolfgang Wüsteney
(Schlagzeug), Werner Bayer (Kontrabass)

Wir bitten um Voranmeldung unter 06181 / 295 1799 oder museen@hanau.de



50 Jahre Historisches Museum Hanau Schloss Philippsruhe MEISTER, MACHER UND MÄZENE

Ein Kooperationsprojekt mit dem Hanauer Geschichtsverein 1844 e.V.

1. September 2017 – 28. Januar 2018

Im Juni 1967 feierte das Historische Museum Hanau in Schloss Philippsruhe seine Wiedereröffnung nach dem Zweiten Weltkrieg. Es begann eine neue Etappe Hanauer Museumsgeschichte. Schloss Philippsruhe, das bedeutendste und gleichzeitig intakt gebliebene historische Baudenkmal der Stadt, war zum Ort des Sammelns, Ausstellens, Lernens und Forschens geworden.

Der Museumseröffnung vor 50 Jahren waren ereignisreiche und bewegte Jahre Hanauer Museumsgeschichte vorausgegangen: Im Jahr 1844 gründete sich der Hanauer Geschichtsverein als forschende und sammelnde Institution. 1875 wurde im Kanzleigebäude am Schlossplatz ein ehrenamtlich geführtes Museum eingerichtet, das 1902 in das Altstädter Rathaus einzog. Ab 1942 war das ehemalige Hanauer Stadtschloss Sitz des Historischen Museums, aber schon 1943 begann Hugo Birkner (1888–1957), Prokurist der Schmuckfabrik Steinheuer & Co und passionierter Hobbyarchäologe, vorausschauend mit der Auslagerung der Sammlungen. Seiner aktiven Fürsorge verdanken wir die Rettung von etwa 80 Prozent der Schätze Hanauer Geschichte und Kunst vor den Zerstörungen 1945.



Die Ausstellung ist vor allem den Menschen gewidmet, die sich für das Museum und seine Sammlungen eingesetzt haben. Unzähligen Hanauerinnen und Hanauern verdankt das Museum großartige Werke seit dem 19. Jahrhundert. Die Ausstellung vermittelt darüber hinaus durch großformatige Schwarzweißaufnahmen aus dem Medienzentrum / Bildarchiv der Stadt Hanau Ereignisse, Momente und Lebensgefühl in Hanau seit 1967. Filme, aus Privatbesitz und dem Archiv des Hessischen Rundfunks, lassen uns eintauchen in 50 Jahre Stadt-, Schloss- und Museumsgeschichte.

Das Historische Museum und der offizielle Trausaal der Stadt Hanau befinden sich in enger Nachbarschaft. Tausende Hanauerinnen und Hanauer verbinden mit Schloss Philippsruhe den schönsten Tag in ihrem Leben. Museum und Standesamt haben im Jubiläumsjahr somit auch ihre „Goldhochzeit“.

Das Jubiläum 2017 bietet die Gelegenheit, eine Zeitreise in Hanauer Museums- und Sammlungsgeschichte zu unternehmen, zum Entdecken von Macherinnen und Machern sowie zur Reflexion über die Zukunft des Museums.

Feiern Sie mit uns und besuchen Sie die Sonderausstellung in der Galerie im Dachgeschoss von Schloss Philippsruhe!

Unser Geburtstagsgeschenk für Sie am Bürgerfestwochenende (Samstag 02. und Sonntag 03. September 2017): Freier Eintritt ins Museum mit Ihrem Bürgerfestticket.



Aus den Trümmern zum Museum

Das Museum im Altstädter Rathaus bestand etwa 40 Jahre, in denen die Bestände durch Schenkungen, Nachlässe und Ankäufe ständig wuchsen. Ab dem Jahr 1940 musste das Museum dem neuen Deutschen Goldschmiedehaus weichen. Geplant war ein neues Museum im Fürstenbau des Hanauer Stadtschlusses. Von drei geplanten Abteilungen konnte nur die Vorgeschichte im Erdgeschoss 1941/42 eröffnet werden. Die weitere Entwicklung wurde durch den Zweiten Weltkrieg verhindert.

Dem 1943 aus dem Kriegsdienst zurückgekehrten Hugo Birkner ist ganz wesentlich die Rettung der Bestände zu verdanken. Der sich ausweitende Bombenkrieg machte es notwendig, die Museumsbestände im Spessart und Vogelsberg auszulagern. Etwa 90 Pappkartons, vorwiegend die Bibliothek des Vereins enthaltend, konnten aufgrund Treibstoffmangels im Winter 44/45 nicht evakuiert werden und wurden bei der Zerstörung des Schlosses am 6. Januar 1945 ein Raub der Flammen.

Die Steindenkmäler waren im Hof des Goldschmiedehauses verblieben und verbrannten bei der großen Zerstörung Hanaus am 19. März 1945. Aus dem Trümmerschutt konnten nur noch wenige Reste geborgen werden.

Die Not der Nachkriegszeit machte nicht nur die Eröffnung eines Museums unmöglich. Zunächst mussten die Bestände zurückgeführt, geordnet, restauriert und inventarisiert werden. Diese Arbeiten wurden von Birkner unermüdlicher und ehrenamtlich mit nur wenigen Helfern (Hans Kroegel, Hans Zwernemann) ausgeführt. Es fehlte in der zerstörten Stadt an Lagerraum, so dass viele Stücke notdürftig im alten Polizeipräsidium im Fronhof und sogar im Dachgeschoss der Prälatur in Seligenstadt gelagert wurden.

Eine Besserung stellte sich erst zu Beginn der 1950er Jahre ein, als die Stadt allmählich die Obhut über die Sammlungen übernahm. Birkner erhielt ab 1950 für seine Tätigkeit eine



kleine Entschädigung durch die Stadt, ab 1952 eine Anstellung als Leiter des Historischen Museums der Stadt. Im Jahr nach seinem Tod ergab sich eine bedeutende Veränderung dadurch, dass die Stadt dem Museum 1958 den Marstall des Schlosses Philippsruhe als Magazin überließ. Nach dem Auszug der Stadtverwaltung 1964 konnte Birkners Nachfolger Karl Dielmann in den Räumen des Schlosses das Historische Museum Hanau im Schloss Philippsruhe planen.



IMPRESSUM

50 Jahre Historisches Museum Hanau Schloss Philippsruhe MEISTER, MACHER UND MÄZENE

Ein Kooperationsprojekt mit dem Hanauer Geschichtsverein 1844 e.V.

Idee, Konzept, Texte:

Eckhard Meise, Katharina Bechler, Michael Müller, Richard Schaffer-Hartmann

Kuratoren, Bildredaktion, Leihverkehr:

Katharina Bechler, Michael Müller, Roland von Gottschalck

Wissenschaftliche Begleitung der Ausstellung:

Martin Hoppe, Leiter Fachbereich Kultur, Stadtidentität, Internationale Beziehungen der Stadt Hanau

Monika Rademacher, Leiterin Stadtarchiv Hanau

Ausstellungsgestaltung:

Thomas Adamowicz

Ausstellungstechnik und -aufbau:

Thomas Adamowicz, Jörg Pabst

Öffentlichkeitsarbeit, Werbung und Marketing, Veranstaltungen:

Nina A. Schneider

Tizia Puhane, Martina Scheppert, Yildiz Bozkurt, Simona Hoffmann-Fortier

Kooperationspartner Bildung und Vermittlung:

Katharina Völk, Kathinka-Platzhoff-Stiftung, Hanau

Fotografien

Roland von Gottschalck, Medienzentrum / Bildarchiv Hanau

Richard Schaffer-Hartmann, Städtische Museen Hanau

Lisa Berger, Hanau

Privatbesitz



Filme:

Corinna Stürz, Hessischer Rundfunk, Archivservice
Enzo del Ponte, Hanau

Grafische Gestaltung:

Volker Stelzner, United Power Fields UG, Hanau

Produktion der Ausstellungstafeln:

plot.com GmbH, Erlensee

Druck der Werbemittel:

McDruck und Tresor, Hanau

Wir danken den Förderern der Ausstellung:

Magistrat der Stadt Hanau
Sparkassen-Kulturstiftung Hessen-Thüringen
Stiftung der Sparkasse Hanau
Hanauer Geschichtsverein 1844 e.V.
Freunde und Förderer Historisches Museum Hanau Schloss Philippsruhe e.V.
Kathinka-Platzhoff-Stiftung Hanau

Leihgeber:

Hanauer Geschichtsverein 1844 e.V.
Stadtarchiv Hanau
Kulturforum Hanau/ Stadtbibliothek, Landeskundliche Abteilung
Medienzentrum / Bildarchiv Hanau
Wolfgang Arnim Nagel-Stiftung, Hanau
Karl-Rehbein-Schule, Hanau
Markus Sojka
Privatbesitz



BEGLEITPROGRAMM DER AUSSTELLUNGEN SEPT. 2017 – JANUAR 2018

Charles Perrault und die Brüder Grimm

Eine Kabinettausstellung

50 Jahre Historisches Museum Hanau Schloss Philippsruhe - Meister, Macher und Mäzene

Ein Kooperationsprojekt mit dem Hanauer Geschichtsverein 1844 e.V.

FÜHRUNGEN IN DEN AUSSTELLUNGEN

SONNTAGS UM DREI

Sonntag · 24.09.2017 · 15.00 Uhr

Führung durch die Ausstellung „50 Jahre Historisches Museum Hanau Schloss Philippsruhe – Meister, Macher und Mäzene“

Kurator Dr. des. Michael Müller

Anmeldung:

E-Mail: museen@hanau.de, Telefon: 06181 – 295 1799

Max. 20 Personen, Preis: 2,00 € zzgl. Eintritt

Sonntag · 19.11.2017 · 15.00 Uhr

Kirche trifft Kunst – „Der Reformator Martin Luther mit den Augen des Hanauer Malers Georg Cornicelius“

Dekanin Claudia Brinkmann-Weiß und Museumsdirektorin Dr. Katharina Bechler

Anmeldung:

E-Mail: museen@hanau.de, Telefon: 06181 – 295 1799

Max. 20 Personen, Preis: 2,00 € zzgl. Eintritt



Sonntag · 03.12.2017 · 15.00 Uhr

„Wir feiern Fünfzigjähriges“

Susanna Rizzo M.A.

Führung in deutscher und italienischer Sprache in der Ausstellung „50 Jahre Historisches Museum Hanau Schloss Philippsruhe – Meister, Macher und Mäzene“ in Kooperation mit der Volkshochschule Hanau.

Anmeldung:

VHS Hanau, Kursnummer: 10188, Telefon: 06181 – 923 800

Preis: 9,00 € zzgl. Eintritt

Sonntag · 28.01.2017 · 15.00 Uhr

Finissage-Führung durch die Ausstellung 50 Jahre Historisches Museum Hanau Schloss Philippsruhe – Meister, Macher und Mäzene“

Museumsdirektorin Dr. Katharina Bechler

Anmeldung:

E-Mail: museen@hanau.de, Telefon: 06181 – 295 1799

Max. 20 Personen, Preis: 2,00 € zzgl. Eintritt

WISSENSDURST – DONNERSTAGS UM SECHS

Donnerstag · 28.09.2017 · 18.00 Uhr

„Best of“- Die Schätze von Schloss Philippsruhe

Donnerstag · 26.10.2017 · 18.00 Uhr

„Gestatten mein Name ist...“

Freiherr von Knigge führt durch das Schloss Philippsruhe.

Donnerstag · 16.11.2017 · 18.00 Uhr

Schlossgeschichte(n)

Philippsruhe im Wandel der Jahrhunderte



Donnerstag · 25.01.2018 · 18.00 Uhr

„Es war einmal...“

Die Brüder Grimm zeigen das märchenhafte Schloss Philippsruhe. Kostümführung in der Ausstellung „Charles Perrault und die Brüder Grimm“

In Kooperation mit der Tourist-Information

Anmeldung:

E-Mail: museen@hanau.de, Telefon: 06181 – 295 1799

Max. 20 Personen, Preis: 3,00 € zzgl. Eintritt (inkl. Getränk)

Ausstellung „Charles Perrault und die Brüder Grimm“:

VORTRÄGE & BUCHVORSTELLUNG IM BLAUEN SAAL

In Kooperation mit dem Hanauer Geschichtsverein 1844 e.V. und dem Institut franco-allemand de sciences historiques et sociales, Goethe-Universität Frankfurt

Eintritt Frei, Danke für Ihre Spende!

Donnerstag · 28.09.2017 · 19.30 Uhr

„Monsieur Göthé – Goethes unbekannter Großvater“

Buchvorstellung mit Prof. Dr. Heiner Boehncke, Hans Sarkowicz und Joachim Seng.

Donnerstag · 12.10.2017 · 19.00 Uhr

„La Belle au bois dormant und Dornröschen: ein deutsch-französischer Dialog in europäischem Kontext“

Vortrag von Prof. Dr. Ute Heidmann, Universität Lausanne im Rahmen von "Francfort en français" / "Frankfurt auf Französisch": das Ehrengast-Programm auf der Frankfurter Buchmesse.

www.buchmesse.de · www.ifra-frankfurt.de

Mittwoch · 08.11.2017 · 19.30 Uhr

„Patriotismus und Politik. Die Brüder Grimm und Frankreich“

Vortrag von Prof. Dr. Ewald Grothe, Gummersbach.



Donnerstag · 14.12.2018 · 19.00 Uhr

„Die Freude am Authentischen – zur Festkultur der Jubiläen von Museen“

Vortrag von Prof. Dr. Martin Sabrow, Humboldt–Universität zu Berlin.

Donnerstag · 18.01.2018 · 19.00 Uhr

„Vom Feenmärchen für Erwachsene zu phantastischen Kindererzählung. Von Perrault und Wieland zu E.T.A. Hoffmann und Michael Ende“

Vortrag von Prof. i. R. Dr. Dr. h. c. Hans-Heino Ewers, Goethe–Universität Frankfurt.

Sonntag · 28.01.2018 · 11.30 Uhr

Auftaktveranstaltung des Regionalsprojekts: **„Der Zeitgeist im 17. und 18. Jahrhundert - Wirtschaftliche und gesellschaftliche Aufbrüche, Entdeckungen und Ideen. Toleranz, Merkantilismus und Kulturtransfer“** der Europäischen Kulturroute Hugenotten- und Waldenserpfad e.V.

Vortrag von Prof. Dr. Holger Th. Gräf, Finissage der Ausstellung „Charles Perrault und die Brüder Grimm“.

Eine Stunde länger ins Museum!

Nutzen Sie an den Vortragsabenden die verlängerten Öffnungszeiten des Museums und des Museumscafés bis 19.00 Uhr.



PAPIERTHEATERAUFFÜHRUNGEN

25 Jahre Verein Forum Papiertheater

Sonntag · 08.10.2017 · 11.30 Uhr

Hänsel und Gretel auf Hessisch – Theatergruppe Buttler **

Sonntag · 19.11./03.12.2017 · 11.30 Uhr

Tischlein deck dich – Theatergruppe Wurz ***

Sonntag · 08.10.2017 · 11.30 Uhr

Besuch vom Weihnachtsmann – Theatergruppe Buttler **

21 Plätze verfügbar - Reservierung unter:

** Buttler 06184 – 62300 *** Wurz 06181 – 258381

Einlass 15 Minuten vor Beginn – Kein Einlass nach Beginn der Aufführung!

Freier Eintritt. Reservierung erforderlich. Spenden erbeten! Empfehlenswert ist ein Opernglas.

Hanauer Papiertheater-Museum Schloss Philippsruhe e.V.

www.papiertheater.eu



FAMILIEN- UND KINDERPROGRAMM

FAMILIEN-MÄRCHEN-PROGRAMM

Sonntag · 15.10.2017 · 15.00 – 17.00 Uhr

Mit Rotkäppchen das Schloss entdecken

Kostümführung für die ganze Familie

Sonntag · 10.12.2017 · 15.00 – 16.00 Uhr & 16.30 – 17.30 Uhr

Familien-Märchen-Führung

Sonntag · 14.01.2018 · 15.00 – 16.30 Uhr

Familien-Märchen-Lesung

anlässlich des 390. Geburtstags von Charles Perrault (1672-1678)

Anmeldung:

E-Mail: museen@hanau.de, Telefon: 06181 – 295 1799

Max. 25 Personen, Preis: Kinder 2,50 € - Erwachsene 7,00 € - Familien 12,00 €

KINDER-MÄRCHEN-WERKSTATT

Samstag · 21.10.2017 · 15.00 – 17.00 Uhr · FERIENPROGRAMM

Mein Märchen to go – wir drucken Märchenbilder und binden ein eigenes Märchenbuch

Für Kinder ab 7 Jahren

Anmeldung:

E-Mail: museen@hanau.de, Telefon: 06181 – 295 1799

Max. 15 Kinder, Preis: Kinder 5,00 €

KINDER GEBURTSTAG IM MUSEUM

Buchen Sie die Kinder-Märchen-Werkstatt zu ihrem Wunschtermin als zweistündigen Kindergeburtstag.

Max. 15 Kinder · Preis: 60,- € für 10 Kinder, jedes weitere Kind 5,00 €



DAS MUSEUMSCAFÉ IM SCHLOSS PHILIPPSRUHE



Das Museumscafé in der herrschaftlichen Beletage des Schlosses ist *das* Hanauer Caféhaus. Genießen Sie die märchenhaften Kreationen unseres Konditormeisters und Patissiers Emanuel Schimmelpfennig.

FAMILIEN-MÄRCHEN-FRÜHSTÜCK IM MUSEUMSCAFÉ

Sonntag 15.10. / 12.11. / 17.12.2017, 10.00-13.00 Uhr

An diesen drei Sonntagen lädt das Museumscafé von 10.00 bis 12.00 Uhr zu einem märchenhaften Frühstück und einer anschließenden Familien-Märchen-Führung mit Rotkäppchen durch das Schloss und die Ausstellung „Charles Perrault und die Brüder Grimm“ ein. Die Familien-Märchen-Führung ist für Kinder ab 4 Jahren geeignet und dauert ca. 1 Stunde.

Preis (inkl. Ausstellungseintritt, Führungsgebühr und Frühstücksbuffet – zzgl. Getränke):

Erwachsene 19,90 € - Kinder 10,00 € - Familien 52,00 € (2 Erwachsene & 2 Kinder)

Max. 25 Personen • **Erwachsene 19,90 € • Kinder 10,- €**

Familien 52,- € (2 Erwachsene, 2 Kinder)

Reservierung:

E-Mail: kontakt@museumscafe-hanau.de, Telefon: 06181 – 20029

www.museumscafe-hanau.de



SCHLOSSFRÜHSTÜCK IM MUSEUMSCAFÉ

Ab dem 10. September können Sie jeden Sonntag von 10.00-13.00 Uhr ein leckeres Frühstücksbuffet im Museumscafé in der Beletage in Schloss Philippsruhe genießen.

MIT DER MÄRCHENBAHN ZUM SCHLOSSFRÜHSTÜCK? (OPTIONAL)

9.15-10.00 Uhr Hanauer Marktplatz

Rundfahrt mit der Märchenbahn zum Schloss Philippsruhe

10.00-12.00 Uhr Schloss Philippsruhe:

Frühstücksbuffet im Museumscafé

12.45 Uhr Rückfahrt mit der Märchenbahn zum Hanauer Marktplatz

Infos, Anmeldung und Reservierung:

Museumscafé Schloss Philippsruhe

Philippsruher Allee 45 • 63454 Hanau

Telefon: 06181-20029

E-Mail: kontakt@museumscafe-hanau.de

www.museumscafe-hanau.de

NACH DEM FRÜHSTÜCK INS MUSEUM!

Erwachsene 4,- € - Ermäßigt 3,- €

Kinder ab 6 Jahre 1,- € - Familien 8,- €

Gruppeneintritt ab 10 Personen 3,- €/Person

Individuelle Führungen und Kindergeburtstage durch Schloss Philippsruhe buchen unter:

E-Mail: museen@hanau.de, Telefon: 06181 – 295 1799



DAS MUSIKALISCHE SCHLOSS - KONZERTE IM BLAUEN SAAL

KLAVIER AM NACHMITTAG in Kooperation mit dem Museumscafé

Mittwoch 20.09. / 11.10. / 15.11. / 14.12.2017, 13.00-17.00 Uhr

Mit dem deutsch-französischen Pianisten Philippe Solari

Eintritt frei – das Museumscafé bittet um Reservierung:

E-Mail: kontakt@museumscafe-hanau.de, Telefon: 06181 – 20029

www.museumscafe-hanau.de

KONZERT ZUM WOCHENENDE in Kooperation mit dem Museumscafé

Freitag, 15.09.2017, 19.00-21.30 Uhr

Unterhaltsame Klassik mit Jens Troester (Flügel) und Ralf Hübner (Geige)

Freitag, 20.10.2017, 19.00-21.30 Uhr

Französische und Internationale Filmmusik von 1950 bis heute mit Philippe Solari (Flügel)

Freitag, 15.12.2017, 19.00-21.30 Uhr

Musik deutscher Romantiker mit Alexey Pudinov (Flügel) und Philipp Mellies (Querflöte)

Kartenreservierung & Vorverkauf:

Museumscafé Schloss Philippsruhe

E-Mail: kontakt@museumscafe-hanau.de, Telefon: 06181 – 20029

Preis: 19,50 € inkl. 1 Glas Prosecco, Einlass ab 18.00 Uhr

KLAVIERMATINÉE AM SONNTAG In Kooperation mit Art 13 e.V.

Sonntag, 29.10.2017, 12.00-14.00 Uhr

Kammerkonzert mit Sergey Korolev und Irina Bykova (vierhändig am Flügel)

Kartenreservierung & Vorverkauf: www.pianoforte-klavierstudio.de und an der

Tageskasse Art 13 e.V. :Telefon: 0177 – 8618214

Preis: 18,00 € - Ermäßigt 15,00 €



BESUCHERINFORMATION

Eintritt

Erwachsene 4,- € - Ermäßigt 3,- €
Kinder ab 6 Jahre 1,- € - Familien 8,- €
Gruppeneintritt ab 10 Personen 3,- €/Person

Individuelle Führungen innerhalb der Öffnungszeiten

Führung für Kindertagesstätten und Schulen,
einstündige Führung
Max. 25 Personen · Preis: 35,- € inkl. Eintritt
Führung für individuelle Gruppen, einstündige Führung
Max. 20 Personen · Preis: 50,- € zzgl. Eintritt

Kindergeburtstag ab 5 Jahren

Themenauswahl: Märchengeburtstag, Rahmengestalter, Schmuckkünstler, Maler Klecksel
u.v.m.
Zweistündig · Max. 15 Kinder · Preis: 60,- € für 10 Kinder
jedes weitere Kind 5,- €

Kontakt & Anmeldung

E-Mail: museen@hanau.de, Telefon: 06181-2951799

Öffentliche Verkehrsmittel:

Buslinien 5, 10 und MKK 23 · Haltestelle Schloss Philippsruhe
www.hsb.de, www.kvg-main-kinzig.de

Mit dem Fahrrad unterwegs:

Radweg R3 · www.radroutenplaner.hessen.de

Programmänderungen vorbehalten.



FOTOAUSWAHL / MAILSERVICE:

Bitte melden Sie sich bei nina.schneider@hanau.de oder museen@hanau.de –
Wir mailen Ihnen das gewünschte Bild gerne zu.



Bild 1: Ausschnitt des Deckengemäldes im Roten Saal, Schloss Philippsruhe, Beletage,
Foto: Detlef Sundermann.



Bild 2: Löwenfigur nach Christian Daniel Rauch am Hauptportal von Schloss Philippsruhe,
Foto: Detlef Sundermann.



Bild 3: Blick von der südl. Mainseite zum Schloss Philippsruhe, unbekannter Maler, Aquarell,
um 1800.



Bild 4: Hugo Birkner (1888 – 1957) rekonstruiert eine zerbrochene Schale, © Medienzentrum / Bildarchiv Hanau.



Abb. 5: Hans Kroegel bei einer Führung mit Oberbürgermeister Herbert Dröse und Gattin Charlotte (ganz links) in der Grimm-Abteilung 1967, © Medienzentrum / Bildarchiv Hanau.



Bild 6: Die Pinguine von August Gaul, aus der Sammlung Küpper, Foto: Philippa Pfahler, Frankfurt am Main.



Bild 7: Porträt der Angelina Martinelli, Theodor Pelissier, Öl auf Leinwand, um 1830 © Hanauer Geschichtsverein 1844 e.V.

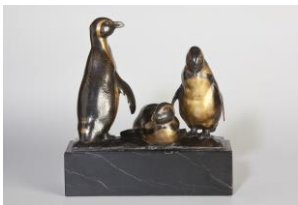

PRESSEKONTAKTE

STÄDTISCHE MUSEEN HANAU

Nina A. Schneider M.A.

Leitung Vermittlung & Kommunikation

Historisches Museum Hanau - Schloss Philippsruhe

Philippsruher Allee 45, 63454 Hanau

Telefon: 06181 / 295 1693 oder 295 1799

E-Mail: museen@hanau.de

ÖFFENTLICHKEITSARBEIT DER STADT HANAU

Ute Wolf

Öffentlichkeitsarbeit, Pressestelle Beteiligungsholding

Am Markt 14 – 18, 63450 Hanau

Telefon: 06181-295 664

E-Mail: oeffentlichkeitsarbeit@hanau.de